



TG-R6...

Utegivare

Givare med NTC-element för mätning av utomhustemperatur eller i rum där högre skyddsklass krävs.

- Skyddsklass IP54
- Lätt att montera

TG-R6... är rumsgivare avsedda för användning med Aqualine-, PULSER-, TM-, TTC- och Floorigo-serien.

Tabell temperaturresistans

-30...+30°C	0...30°C	20...50°C	Resistans (kOhm)
-30	0	20	15,00
	1		14,83
	2		14,67
	3		14,50
	4		14,33
	5		14,17
-20	5	25	14,17
	6		14,00
	7		13,83
	8		13,67
	9		13,50
-10	10	30	13,33
	11		13,17
	12		13,00
	13		12,83
	14		12,67
0	15	35	12,50
	16		12,33
	17		12,17
	18		12,00
	19		11,83
10	20	40	11,67
	21		11,50
	22		11,33
	23		11,17
	24		11,00
20	25	45	10,83
	26		10,67
	27		10,50
	28		10,33
	29		10,17
30	30	50	10,00

0...40°C	Resistans (kOhm)
0	15,00
5	14,375
10	13,75
15	13,125
20	12,5
25	11,875
30	11,25
35	10,625
40	10,00

Resistansvärdet mäts på givaren då den inte är ansluten till någon apparat.

Modeller

Modell	Temperaturområde
TG-R600*	-30...+30°C
TG-R630	0...30°C
TG-R640**	0...40°C
TG-R650	20...50°C

*För användning med UK/D

**För termostater i Floorigo-serien.

Tekniska data

Skyddsklass	IP54
Givarelement	Linjäriserad NTC-givare. Noggrannhet bättre än +/- 1°C.
Färg	Lock: Polarvit RAL9010 Bottendel: Mörkgrå

Inkoppling

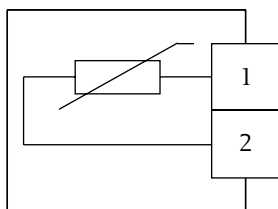

Dimensioner (mm)

